STÄDTISCHE SCHULE
GESAMTSCHULE
BAD DRIBURG
SEKUNDARSTUFEN I + II

Tag der offenen Tür am 25.11.2023

André Meier -
Abteilungsleiter
Oberstufe

Gemeinsam für die Zukunft lernen

Sabrina Degner -
Stufenleitung EF

Inhalt → Fragen?

STÄDTISCHE SCHULE
GESAMTSCHULE
BAD DRIBURG

- Wie komme ich in die Oberstufe?
- Was ist die Oberstufe?
- Welche Abschlüsse gibt es in der Oberstufe?
- Was macht unsere Oberstufe besonders?
- Wie geht es jetzt weiter?
- Wer sind die Ansprechpartner?

Inhalt → Fragen?

STÄDTISCHE SCHULE
GESAMTSCHULE
BAD DRIBURG

- **Wie komme ich in die Oberstufe?**
- Was ist die Oberstufe?
- Welche Abschlüsse gibt es in der Oberstufe?
- Was macht unsere Oberstufe besonders?
- Wie geht es jetzt weiter?
- Wer sind die Ansprechpartner?

Wie komme ich in die Oberstufe?

STÄDTISCHE SCHULE
GESAMTSCHULE
BAD DRIBURG

Voraussetzung: FOR-Q:

- Mindestens drei E-Kurse und WP mit der Note befriedigend
- Alle weitere Fächer/Kurse mit Note befriedigend
- Mindestens gute Leistungen im Grundkursfach
- Ausgleichsmöglichkeiten

→Ansprechpartner: Klassenlehrer(in)

→abschlussnrw.de

Inhalt → Fragen?

STÄDTISCHE SCHULE
GESAMTSCHULE
BAD DRIBURG

- Wie komme ich in die Oberstufe?
- **Was ist die Oberstufe?**
- Welche Abschlüsse gibt es in der Oberstufe?
- Was macht unsere Oberstufe besonders?
- Wie geht es jetzt weiter?
- Wer sind die Ansprechpartner?

Was ist die Oberstufe?

STÄDTISCHE SCHULE
GESAMTSCHULE
BAD DRIBURG

- Oberstufe heißt offiziell „Gymnasiale Oberstufe“
- Oberstufe an der Gesamtschule = Oberstufe am Gymnasium
- Unterrichtsinhalte, Klausuren, Abiturprüfungen und Abschlüsse sind die gleichen wie am Gymnasium!

Aufbau der Oberstufe

STÄDTISCHE SCHULE
GESAMTSCHULE
BAD DRIBURG

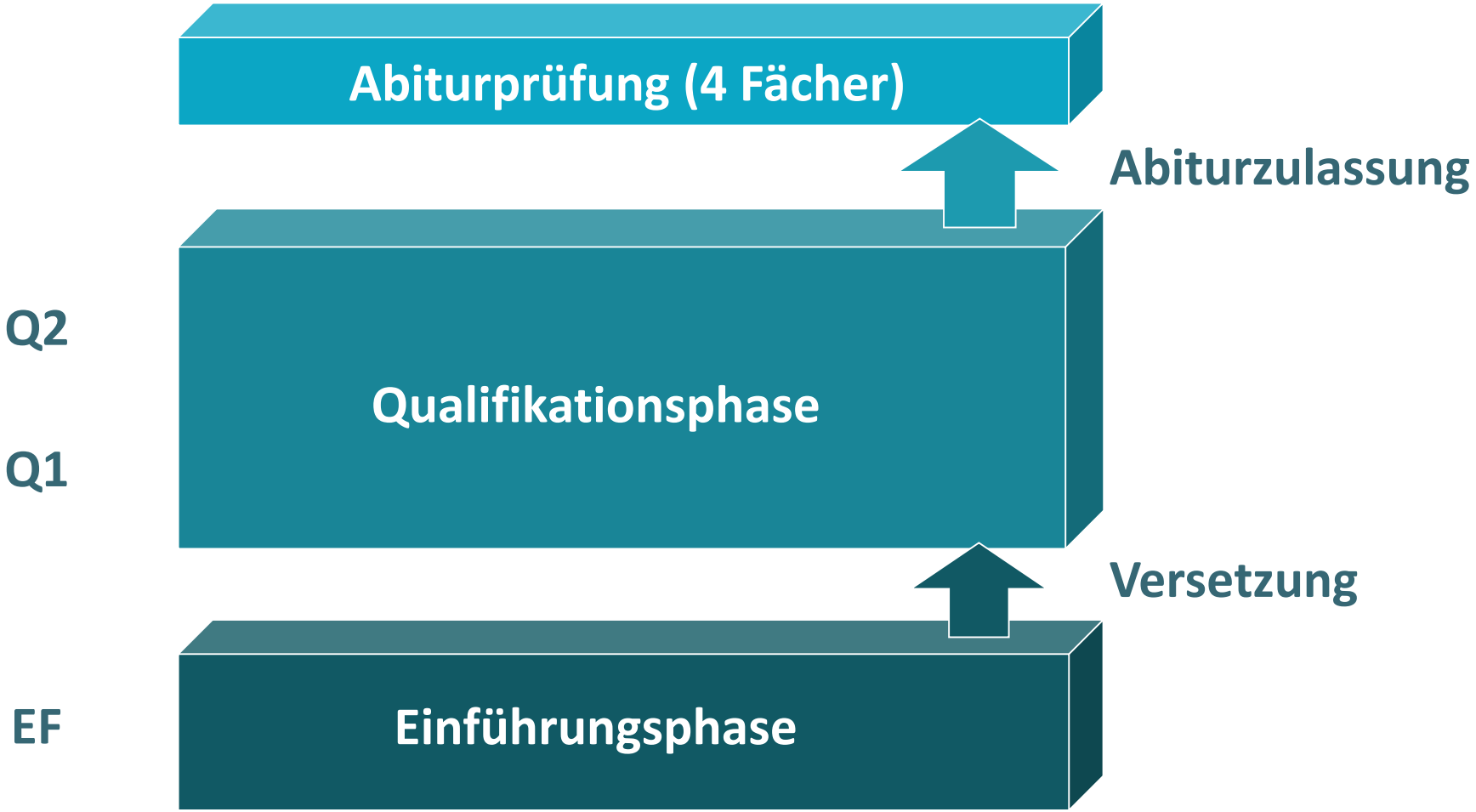

Fremdsprachen

STÄDTISCHE SCHULE
GESAMTSCHULE
BAD DRIBURG

Kenntnis von zwei Fremdsprachen bis Ende Q2:

- Französisch: von Klasse 7-10
- Spanisch fortgeführt: von Klasse 8 – EF
- Spanisch neu einsetzend: EF - Q2

Neu in der Oberstufe

STÄDTISCHE SCHULE
GESAMTSCHULE
BAD DRIBURG

- Individuelle Fächerwahl → Kurssystem (keine Klassen mehr)
- Zentrale Klausurtermine / Klausurplan
- Hausaufgaben (regelmäßig und mehr)
- Leistungsbewertung: 50/50 (Klausur/Sonstige Mitarbeit)
- Unterricht an mehreren Nachmittagen
- Selbstständigkeit (Springstunden nutzen...) → Eigenverantwortung

Neues Stundenraster?!

STÄDTISCHE SCHULE
GESAMTSCHULE
BAD DRIBURG

BEISPIELSTUNDEN-PLAN EF / OBERSTUFE - 67,5 MINUTEN - MODELL

	UHRZEIT	MONTAG	DIENSTAG	MITTWOCH	DONNERSTAG	FREITAG
1	07.55 - 09:03	RELIGION / PHILOSOPHIE	DEUTSCH	ENGLISCH	MUSIK / KUNST	MATHEMATIK
W	09:03 - 09:08			WECHSEL		
2	09:08 - 10:15	SPANISCH	PÄDAGOGIK / PHYSIK	GESCHICHTE	DEUTSCH	BIOLOGIE
P	10:15 - 10:45			PAUSE		
3	10:45 - 11:53	ENGLISCH	MATHEMATIK		PÄDAGOGIK / PHYSIK	GESCHICHTE
W	11:53 - 11:58			WECHSEL		
4	11:58 - 13:05		SPORT	RELIGION / PHILOSOPHIE	VERTIEFUNGSKURS MATHEMATIK	SPANISCH
P	13:05 - 13:50			MITTAGSPAUSE		
5	13:50 - 14:58	BIOLOGIE	UNTERRICHTSFREIER NACHMITTAG	VERTIEFUNGSKURS DEUTSCH	SPORT	UNTERRICHTSFREIER NACHMITTAG
W	14:58-15:03			WECHSEL		
6	15:03-16:10	MUSIK / KUNST		SPANISCH		

Persönliche Voraussetzungen

STÄDTISCHE SCHULE
GESAMTSCHULE
BAD DRIBURG

- Motivation
- Leistungsbereitschaft
- Selbstständigkeit

Inhalt → Fragen?

STÄDTISCHE SCHULE
GESAMTSCHULE
BAD DRIBURG

- Wie komme ich in die Oberstufe?
- Was ist die Oberstufe?
- **Welche Abschlüsse gibt es in der Oberstufe?**
- Was macht unsere Oberstufe besonders?
- Wie geht es jetzt weiter?
- Wer sind die Ansprechpartner?

Abschlüsse in der Oberstufe

STÄDTISCHE SCHULE
GESAMTSCHULE
BAD DRIBURG

Ende von Q2	**Allgemeine Hochschulreife (Abitur)**
Ende von Q1	**Fachhochschulreife** (schulischer Teil)
Ende der EF	**Mittlerer Schulabschluss** (Fachoberschulreife)

Pflichtbelegung in der EF (I)

STÄDTISCHE SCHULE
GESAMTSCHULE
BAD DRIBURG

- Deutsch
- Englisch
- Mathematik
- ein gesellschaftswissenschaftliches Fach:
  - Geschichte (verpflichtend)
  - Pädagogik
- ein naturwissenschaftliches Fach:
  - Biologie
  - Physik
- Religion oder Philosophie

Pflichtbelegung in der EF (II)

STÄDTISCHE SCHULE
GESAMTSCHULE
BAD DRIBURG

- Schwerpunktfach:
  - naturwissenschaftliches Fach (Biologie oder Physik)
  - weitere Fremdsprache (Spanisch)
- Kunst oder Musik
- Sport

➢ ggf. ein oder zwei Vertiefungskurs(e) in Deutsch, Englisch, Mathematik

➢ Alle Fächer werden 3-stündig unterrichtet
(Ausnahme: Vertiefungskurse 2-stündig / neue Fremdsprache 4-stündig)

➢ Wochenstundenzahl: 34

Vertiefungskurse

STÄDTISCHE SCHULE
GESAMTSCHULE
BAD DRIBURG

- Angeboten in den Fächern: Deutsch, Englisch, Mathematik
- Maximal 2 Vertiefungskurse
- Ausgleich von Defiziten, individuelle Förderung in kleinen Gruppen
- 2-stündig
- Keine Klausuren, keine Noten → „nur Teilnahme“
- Empfehlung durch die Schule

Klausuren in der EF

STÄDTISCHE SCHULE
GESAMTSCHULE
BAD DRIBURG

<u>Verpflichtend in:</u>

- Deutsch
- Allen Fremdsprachen (Englisch, Spanisch)
- Mathematik
- Einer Gesellschaftswissenschaft (GE, PA, PL/KR)
- Einer Naturwissenschaft (Biologie, Physik)

➢ Freiwillige Klausuren möglich in allen anderen Fächern

Pflichtbelegung in der Q-Phase

STÄDTISCHE SCHULE
GESAMTSCHULE
BAD DRIBURG

- 2 Leistungskurse (5-stündig):
  - ➢1. LK: Deutsch / Englisch / Mathematik
  - ➢2. LK: Geschichte / Biologie
- Mind. 7 Grundkurse (3-stündig) aus den weiteren Fächern der EF
- Geschichte in Q1
- Neu: Sozialwissenschaft in Q2
- Neu: Literatur (statt Kunst) in Q1
- Neu: Projektkurs (Q1)

➢Wochenstundenzahl: 34 im Schnitt (z.B. auch: 37 in Q1 / 31 in Q2)

Abiturprüfung

STÄDTISCHE SCHULE
GESAMTSCHULE
BAD DRIBURG

Die Abiturprüfung wird in 4 Fächern abgelegt:

- 2 Leistungskurse (schriftlich)
- 2 Grundkurse (1x schriftlich, 1x mündlich)

Inhalt → Fragen?

STÄDTISCHE SCHULE
GESAMTSCHULE
BAD DRIBURG

- Wie komme ich in die Oberstufe?
- Was ist die Oberstufe?
- Welche Abschlüsse gibt es in der Oberstufe?
- **Was macht unsere Oberstufe besonders?**
- Wie geht es jetzt weiter?
- Wer sind die Ansprechpartner?

Eigener Standort

STÄDTISCHE SCHULE
GESAMTSCHULE
BAD DRIBURG

Moderne Kursräume

STÄDTISCHE SCHULE
GESAMTSCHULE
BAD DRIBURG

Selbstlernzentrum

STÄDTISCHE SCHULE
GESAMTSCHULE
BAD DRIBURG

Aufenthaltsraum

STÄDTISCHE SCHULE
GESAMTSCHULE
BAD DRIBURG

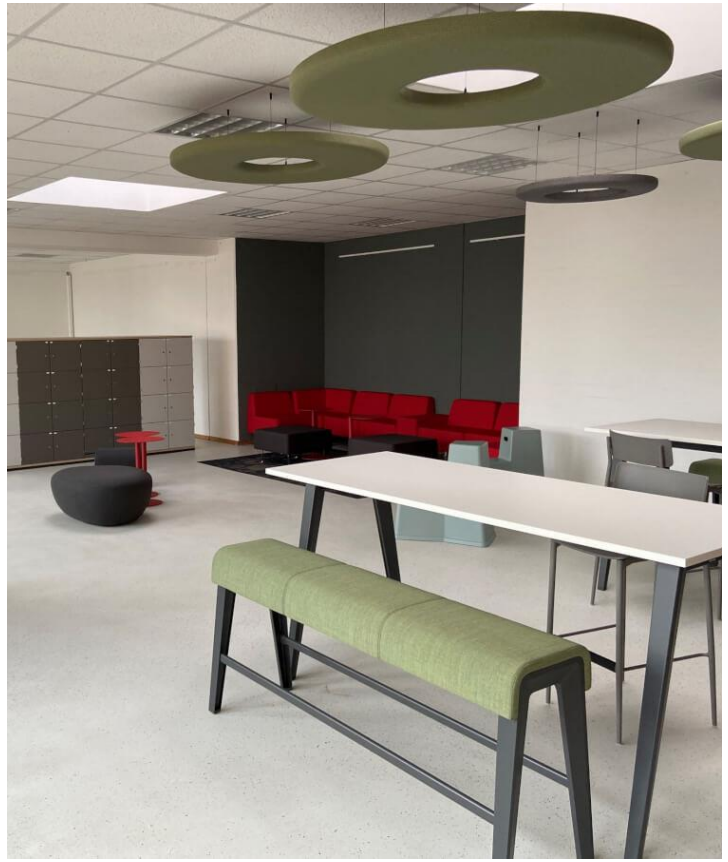

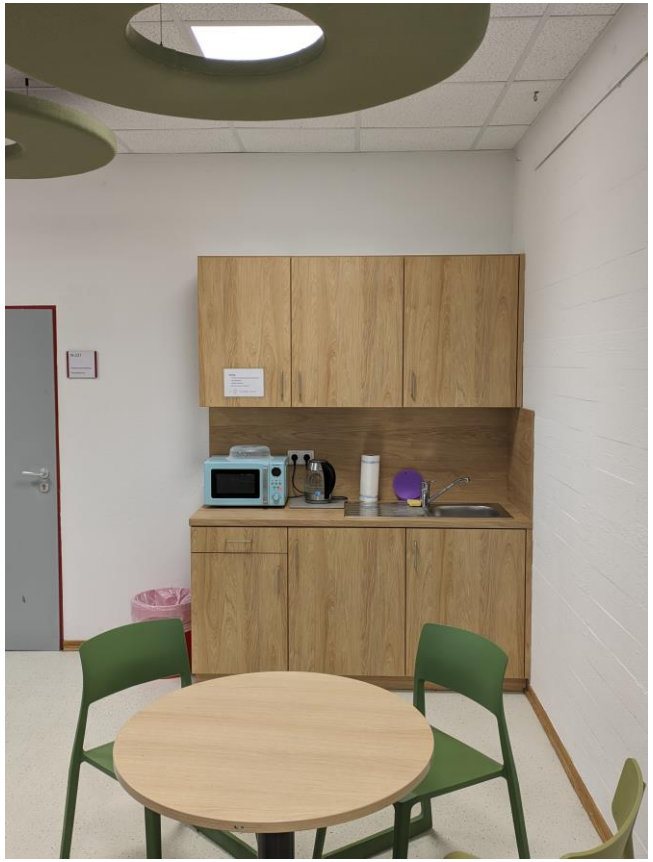

Kennenlernfahrt EF

STÄDTISCHE SCHULE
GESAMTSCHULE
BAD DRIBURG

Stufenfahrt Q-Phase

STÄDTISCHE SCHULE
GESAMTSCHULE
BAD DRIBURG

Wandertage

Projektkurse

STÄDTISCHE SCHULE
GESAMTSCHULE
BAD DRIBURG

- Dreistündiger Kurs in der Q1
- **Gemeinsames Arbeiten** an Projekten
- Verpflichtung zur Anfertigung einer **Facharbeit entfällt**
- Projektkurse in diesem Schuljahr:
  - Business English
  - Übungsleiter-Ausbildung

Sport als 4. Abiturfach

STÄDTISCHE SCHULE
GESAMTSCHULE
BAD DRIBURG

- Sportprofile in der Q-Phase:
  1. Leichtathletik + Badminton
  2. Fitness + Badminton
- 2 Klausuren pro Halbjahr, wovon eine durch eine mündliche + praktische Prüfung ersetzt werden kann
- Abiturprüfung: Praktische Prüfung + Mündliche Prüfung

Studien- und Berufsorientierung

STÄDTISCHE SCHULE
GESAMTSCHULE
BAD DRIBURG

<u>In Zusammenarbeit mit z. B.:</u>

- Universität Paderborn
- Technische Hochschule Ostwestfalen-Lippe
- Studienkompass (Stiftung der deutschen Wirtschaft)
- Bundesagentur für Arbeit (Sprechstunde in der Schule)

Kursgrößen

STÄDTISCHE SCHULE
GESAMTSCHULE
BAD DRIBURG

- „Kleine Oberstufe“ = „Kleine Kurse“
- Kursgrößen in diesem Schuljahr (2023/24):

– EF (38 SuS): 19 SuS pro Kurs in Deutsch, Mathe, Englisch

– Q1 (28 SuS): Deutsch-LK = 11 SuS
Englisch-LK = 7 SuS
Mathematik-LK = 10 SuS
Biologie-LK = 8 SuS
Geschichte-LK = 20 SuS

– Q2 (23 SuS): Deutsch-LK = 5 SuS
Englisch-LK = 6 SuS
Mathematik-LK = 12 SuS
Biologie-LK = 14 SuS
Geschichte-LK = 9 SuS

➢ Andere Schulen: Häufig 20-25 SuS pro Kurs

Weitere Besonderheiten

STÄDTISCHE SCHULE
GESAMTSCHULE
BAD DRIBURG

- Sehr junges, motiviertes Oberstufen-Kollegium!
- Angenehme Lernatmosphäre!
- iPad Ausstattung für alle SuS der Jgst. EF!

→ Zuzahlung der Stadt Bad Driburg von 180,- EUR!

- Sehr enge Beratung & Betreuung durch die Stufenleitung und den Abteilungsleiter!
- Jede Schülerin, jeder Schüler zählt!

Weitere Besonderheiten

STÄDTISCHE SCHULE
GESAMTSCHULE
BAD DRIBURG

- Wir kennen unsere Schülerinnen und Schüler! (Und ihr uns!)
- Wir können Abitur! → 2. Abitur im Schuljahr 2022/23

➢ 80% der Abiturientinnen und Abiturienten 2022 hatten keine Gymnasial- oder eingeschränkte Gymnasialempfehlung!

- Jeder Abschluss ist wichtig und wird gefeiert!

Inhalt → Fragen?

STÄDTISCHE SCHULE
GESAMTSCHULE
BAD DRIBURG

- Wie komme ich in die Oberstufe?
- Was ist die Oberstufe?
- Welche Abschlüsse gibt es in der Oberstufe?
- Was macht unsere Oberstufe besonders?
- **Wie geht es jetzt weiter?**
- Wer sind die Ansprechpartner?

Anmeldung/Termine

STÄDTISCHE SCHULE
GESAMTSCHULE
BAD DRIBURG

- **30.01.2023 – 02.02.2024:** **Anmeldungen für die Oberstufe (Halbjahreszeugnis mitbringen)**
- **16.04.2024:** **Zentrale Informationsveranstaltung 19:00 Uhr, Aula Kapellenstraße**
- **17.04.2024:** **Kurswahlen für die Oberstufe**

Inhalt → Fragen?

STÄDTISCHE SCHULE
GESAMTSCHULE
BAD DRIBURG

- Wie komme ich in die Oberstufe?
- Was ist die Oberstufe?
- Welche Abschlüsse gibt es in der Oberstufe?
- Was macht unsere Oberstufe besonders?
- Wie geht es jetzt weiter?
- **Wer sind die Ansprechpartner?**

Ansprechpartner

STÄDTISCHE SCHULE
GESAMTSCHULE
BAD DRIBURG

Abteilungsleiter Gymnasiale Oberstufe (Herr Meier)

- Andre.Meier@bad-driburg.de
- 05253/940727 (Standort Kapellenstraße)

Stufenleitung EF im Schuljahr 2024/25 (Herr Rapmund)

- d.rapmund@gesamtschule-bad-driburg.de

www.gesamtschule-bad-driburg.de

Fragen?

STÄDTISCHE SCHULE
GESAMTSCHULE
BAD DRIBURG

Das war‘s

STÄDTISCHE SCHULE
GESAMTSCHULE
BAD DRIBURG

Vielen Dank für eure Aufmerksamkeit!